MIGDEV INFOS #13

LE PETIT JOURNAL DE MIGRATIONS & DEVELOPPEMENT

C'est à partir des énergies locales, du désir de changement que Migrations & Développement engage ses actions !

EN BREF

L'équipe de Migrations & Développement était présente au sommet Climat Chance qui s'est déroulé du 11 au 13 septembre 2017 à Agadir.

PRA/OSIM 2017, Migrations & Développement en tant qu'OPAP a organisé une formation "montage de projets", le 28 octobre dernier.

LES DERNIERES ACTUALITES

Le 7 octobre, à l'occasion du festival du tapis de Tazenakht, Migrations & Développement a partagé un stand avec la Commune de Siroua. Au programme : des rencontres et des échanges autour de la filière du tapis dans la région. Et une table ronde sur la "Labellisation du tapis ouazguiti".

En août, **une journée de sensibilisation sur l'environnement, la santé et la gestion de l'eau à Tamsksit** (Maroc) a été organisée en collaboration avec l'Association Villageoise Itrane pour le Développement, la Coopération de Tamsksit, le Forum Des Initiatives des Jeunes de Taliouine, et la participation bénévole du Croissant Rouge. Plus de 150 femmes et enfants ont participé à des ateliers de discussion, assisté à des projections de vidéo sur l'eau, et au concours de dessin sur la thématique « une nature propre ». Projet soutenu par AFD

Dans le cadre du projet ALPHA**,** la deuxième visite d'échange qui s'est déroulée cet été en image ! Un évènement organisé par M&D, en partenariat avec l'Office Régional de Mise en valeur de Ouarzazate, l'Office National de Conseil Agricole (ONCA). CTB Maroc - Agence belge de développement, Agrisud-international. Un projet soutenu par l'AFD.

La dernière session de formation sur l'approche participative et l'animation des groupes de femmes a eu lieu du 26 au 28 septembre au bénéfice de 14 femmes. Suivi d'un atelier pratique programmé dans les locaux de l'Association féminine Takhlalte en présence de 22 femmes. Des formations sur le renforcement du leadership féminin soutenues par l'AFD.

La formation "production de produits cosmétiques à base d'huiles essentielles et de produits locaux" s'est déroulée à Tafraout du 18 sept. au 7 octobre, au bénéficie de 25 femmes et hommes.

Depuis, la remise de diplômes de la formation "production de produits cosmétiques" a eu lieu le 6 octobre à Tiznit.

Afin de répondre aux besoins et attentes des actrices et acteurs, en matière de développement durable et solidaire sur leur territoire, les communes partenaires et Migrations & Développement ont organisé des journées de sensibilisation autour de la CDS, auprès des associations et des coopératives. Au programme : présentation de la plateforme CDS - Maroc et focus sur les étapes à suivre : comment s'inscrire sur la plateforme ou encore déposer un projet via les formulaires en ligne. Ces journées de sensibilisation ont ainsi permis aux participant.e.s de s'approprier la plateforme CDS – Maroc, et des idées de projets ont émergés comme l'équipement de foyers féminins et préscolaires, de centre socio-culturel ou encore réalisation d'étude sur l'alimentation d'eau potable dans certains villages.

Les ateliers ont été organisé à El Faid, le 13/10 – 25 participants ; Tinzert, le 22/10 – 14 participants ; Ammeln, le 28/10 -30 participants ; Ouijjane, le 29/10 – 12 participants ; Zagmouzen, 31/10 – 22 participants ; Arbâa Sahel, le 17 novembre – 45 participants.

Retrouvez toute l'actualité de la CDS sur www.cds-maroc.net

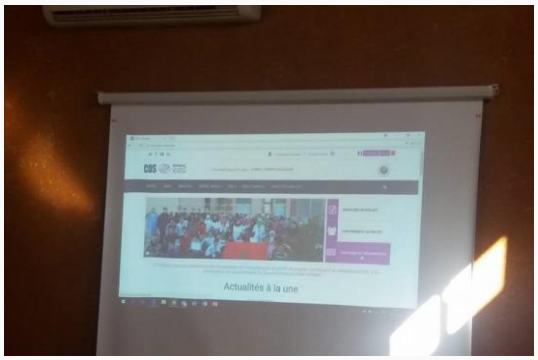

L'accompagnement des jeunes dans leurs projets solidaires s'est illustré, entre autres, par un atelier sur « Les Solidarités » qui a réuni une trentaine de jeunes et associations des Bouches du Rhône au Centre social de l'Estaque le 19 juillet dernier. Cet atelier était proposé dans le cadre d'une journée de préparation aux départs en échanges interculturels, avec un concert et une projection-débat. Un partenariat avec la Ligue 13, Animateurs Socio-Urbains Sans Frontières, France Volontaires, Solidarité Laïque.

En octobre, des jeunes de Marseille, Taliouine, Ouijjane, Oued Essafa, et Tafraout ont participé activement à la construction d'une bergerie au sein d'une ferme pédagogique, et ont découvert les bonnes pratiques de l'agro-écologie et de l'engagement citoyen à l'échelle locale et internationale. Projet réalisé en partenariat avec la Ligue de l'Enseignement, la Commune Territoriale d'Arbâa Sahel et l'association Tamount. Projet soutenu par l'AFD, la Région PACA et le dispositif VVV-SI.

Ces chantiers - échanges ont permis également à 5 jeunes et 5 accompagnateurs des communautés de l'Arche de la Vallée, de vivre une aventure interculturelle au Maroc. Au programme : participation au projet d'embellissement d'un internat à Zagmouzen, création d'une nouvelle fresque et rénovation des décors muraux dans une école de femmes de l'Entraide Nationale à Taliouine. Projet en partenariat avec Romans International et les communes territoriales de Zagmouzen et Taliouine.

Deux chantiers échanges ont été réalisés en fin d'année 2017 : 5 jeunes et leurs accompagnateurs ont contribué à l'embellissement d'un internat à Zagmouzen et la création d'une nouvelle fresque et rénovation des décors muraux dans une école de femmes de l'Entraide Nationale à Taliouine. En partenariat avec Romans International, l'Arche de la Vallée et les communes territoriales de Zagmouzen et Taliouine. Le deuxième échange s'est déroulé dans 3 villages de la commune d'Assaiss : Taguyamt, Ait Ssine et Ait Aamrane, avec 58 jeunes apprentis et leurs encadrants : rénovation de canaux d'irrigation, participation à la construction d'une Maison de l'Agriculture, ateliers de sensibilisation à la santé et la gestion de l'eau. En partenariat avec le lycée CFA Nature de la Roche-sur-Yon, les communes et associations villageoises, et le Forum des Initiatives des Jeunes.

Programme Génération Climat : Migrations & Développement en tant qu'acteur relais a organisé une réunion d'information le 21 septembre dernier.

Et à l'occasion de l'édition 2017 du Festival des Solidarités, un atelier "Jeunesse solidaire et défi climatique", a été organisé par Migrations & Développement, en partenariat avec Touiza Solidarité, le 30 novembre au Théâtre Toursky (Marseille)

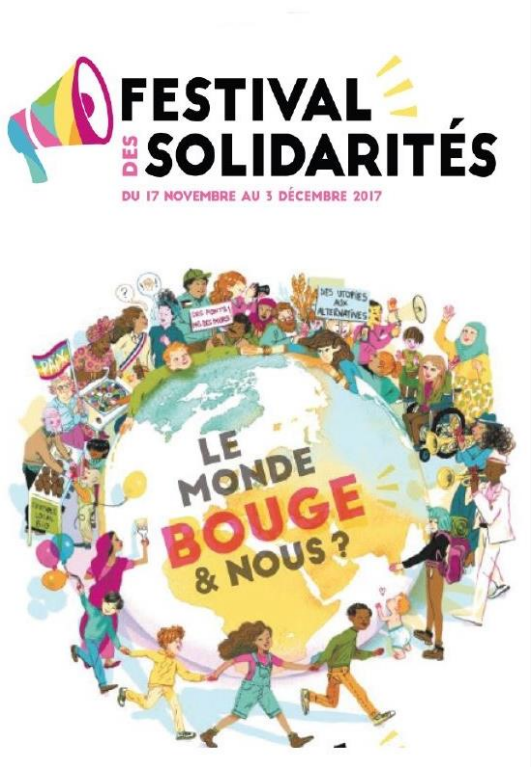

A LA UNE

ACACTAE

Le programme ACACTAE a pour objectif de valoriser les potentiels du territoire en préservant l'agroécosystème par une intensification écologique de l'agriculture et de l'élevage. Basé sur une **dynamique de concertation multi-acteurs** qui prend en compte les Communautés Agraires autour des questions foncières. Pour plus d'information sur ce projet, cliquez ici

ACACTAE - Retour d'expérience ! :

En septembre, lancement du programme ACACTAE avec la participation d'une soixantaine de participant.e.s à Assaisse, et plus de 80 participant.e.s à Siroua. Et en octobre, des ateliers de sensibilisation et de concertation se sont déroulés notamment au sein de deux tribus de Siroua.

Projet en partenariat avec Targa Aide, Terre & Humanisme Maroc,Terre & Humanisme France, l'ANDZOA et l'ORMVA. Et soutenu par l'AFD.

A travers l'accompagnement de filières d’artisanales que mène Migrations & Développement, et en collaboration avec des partenaires locaux. Le 21 octobre dernier, **une session de formation aux outils de gestion interne aux coopératives a été organisée auprès des coopératives Lydkki Waouafaouzor (7 membres) et Tagine Adrar (11 membres)**. Pour plus d'information sur le projet, cliquez ici**.**

Le programme PRIMO en image !

Programme Régional Initiatives MRE dans l'Oriental réalisé en collaboration avec le Ministère Chargé des Marocains Résident à l'Etranger et des Affaires de la Migration (MCMREAM) et mis en œuvre par le Conseil Régional de l'Oriental, l'Agence de Développement de l'Oriental (ADO), CEFA (Comité européen pour la Formation et l'Agriculture), l'Association Migrations & Développement et l'organisme délégatoire Expertise France. Projet financé par l'Union Européenne et co - financé par la France et les Pays – Bas.

SHARAKA

Promouvoir la mobilité des compétences et des personnes

تشجيع تنقل الكفاءات و الأشخاص

Part 1 : Programme PRIMO, une expérience ambitieuse afin de favoriser l'intégration des MRE et renforcer le rôle des institutions locales pour une meilleure vision stratégique et régionale sur la question de la migration dans le développement territorial. Un programme articulé autour de 4 projets : Promotion du territoire, mobilisation des MRE, intégration d'un volet MRE dans la planification stratégique régionale et l'accompagnement socio – économique des MRE de retour au pays.

A visionner **ICI**

Part 2 : Dans le cadre du programme PRIMO, le **conseil Régional de l'Oriental** a organisé le 1er Forum des investisseurs MRE dans l'Oriental afin de promouvoir les opportunités d'investissements de la région auprès des MRE.

Visionner la vidéo ICI

Part 3 : L'Agence de Développement de l'Oriental a organisé dans le cadre du programme PRIMO, des rencontres avec la diaspora marocaine au Pays – Bas, en Allemagne et en France pour sensibiliser, valoriser et renforcer la dynamique du territoire.

A visionner ICI

Part 4 : Dans le cadre du programme PRIMO, l'Association M&D sollicitée pour apporter son expertise aux acteurs locaux, a mis en place le projet SHARAKA, financé par l'Union Européenne pour appuyer le Ministère Chargé des MRE et des Affaires de la Migration (MCMREAM) dans la région de l'Oriental.

A visionner ICI

Part 5 : Dans le cadre du programme PRIMO, mise en place de groupes de réflexion provinciaux autour de l'accompagnement socio – économique des MRE de retour. Avec comme principaux résultats : mieux connaître la situation des MRE de retour ; sensibiliser les acteurs institutionnels et favoriser le dialogue avec la société civile ; proposer des services dédiés aux MRE de retour. Projet mis en œuvre par Comité Européen pour la Formation et l'Agriculture (CEFA).

A visionner ici

Part 6 : Dans le cadre du programme PRIMO, quelles leçons tirées de l'expérience et recommandations pour la suite ?

Programme Régional Initiatives MRE dans l'Oriental (PRIMO) réalisé en collaboration avec le Ministère Chargé des Marocains Résident à l'Etranger et des Affaires de la Migration (MCMREAM) et mis en œuvre par le Conseil Régional de l'Oriental, l'Agence de Développement de l'Oriental (ADO), CFA (Comité européen pour la Formation et l'Agriculture), l'Association Migrations & Développement et l'organisme délégatoire Expertise France. Projet financé par l'Union Européenne et co - financé par la France et les Pays – Bas. **A visionner ici**

Pour consulter le rapport de capitalisation PRIMO, cliquez ici

En cette fin d'année, faire un don à M&D, c'est soutenir les actions de développement durable et solidaire menées sur les 2 rives de la Méditerranée, notamment auprès des jeunes et des femmes des zones rurales au Maroc. C'est également favoriser les liens entre les communautés solidaires.

Grâce à vos dons, vous contribuez à la mise en place de formations en agro - écologie pour la préservation de l'environnement, de cours d'alphabétisation à destination des femmes, d'ateliers d'expérimentation à la citoyenneté avec les jeunes autour de projets solidaires, ou encore appui et accompagnement auprès des artisans afin de renforcer des filières artisanales au Maroc.

FAITES UN DON !